Dokumentą elektroniniu parašu
pasirašė LINA,BALEIŠIENĖ
Data: 2026-03-14 12:46:46
Paskirtis: Lina Baleišienė
Vieta: Vilnius
Kontaktinė informacija:
+37069923058

Projektas įvykdytas pagal sutartį Nr. GVP/PTS/1682

2025 m. lapkričio 20 d. - sausio 30 d.

PROJEKTO

„DOVANOK POKALBIUS – IŠGELBĖK JAUNO ŽMOGAUS GYVYBĘ“

VEIKLOS IR FINANSINĖ ATASKAITA

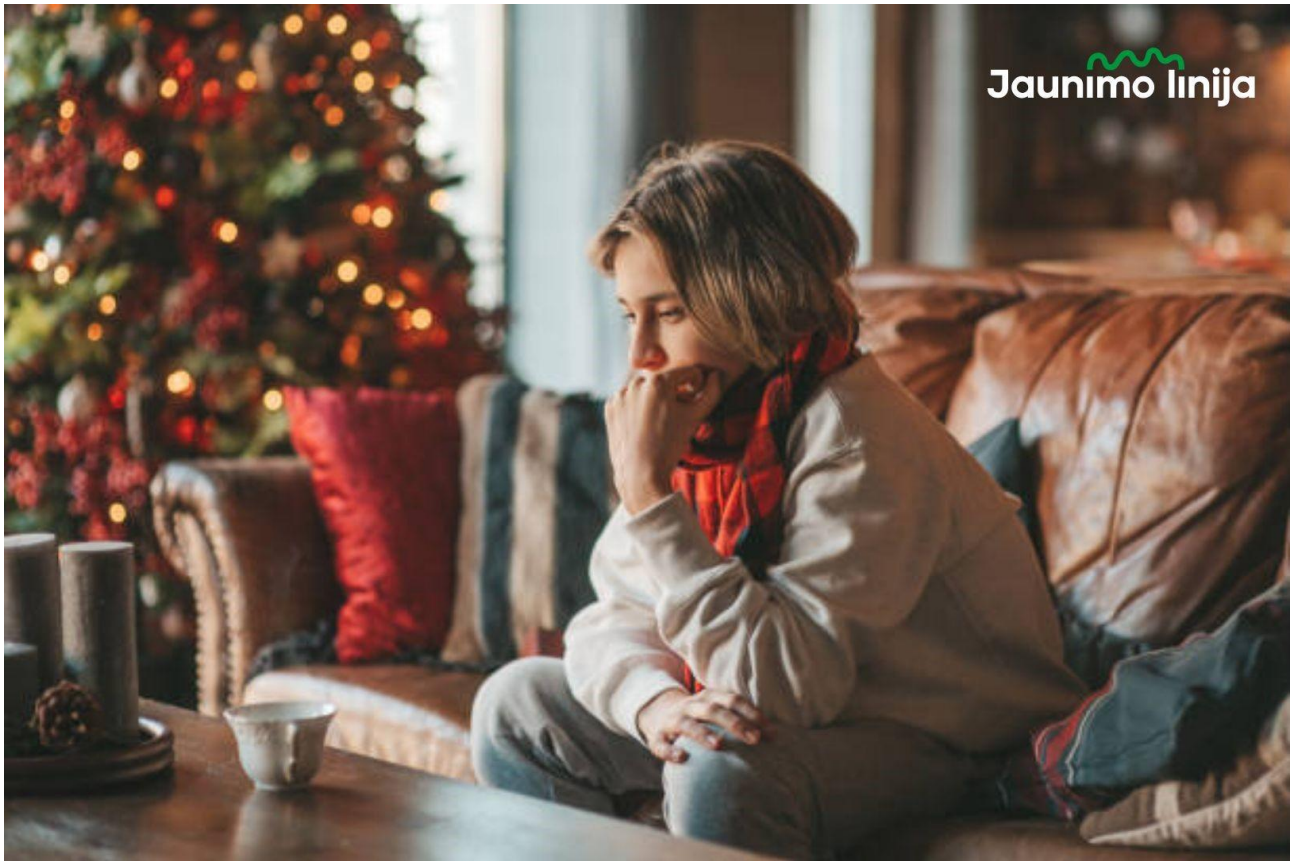

Projekto vykdytojas:	
El. pašto adresas: info@jaunimolinija.lt	Internetinė svetainė: https://jaunimolinija.lt/
Per www.aukok.lt surinkta: 1625,12 Eur	

SANTRAUKA

Projekto tikslas – stiprinti emocinės paramos prieinamumą jaunimui Lietuvoje, užtikrinant tinkamai paruoštų savanorių budėjimą ir galimybę jauniems žmonėms gauti nemokamą, anoniminę emocinę paramą telefonu ir internetu. Projekto metu surinktos lėšos buvo skirtos savanorių paruošimui, jų budėjimo sąlygų užtikrinimui bei emocinės paramos paslaugų tęstinumui Vilniuje, Kaune ir Klaipėdoje.

Kiekybiniai projekto rezultatai

- Parengiamuosius mokymus pradėję nauji emocinės paramos savanoriai. 2024 metais Jaunimo linijoje savanoriavo viso 409 savanoriai.
- Užtikrintos savanorių budėjimo sąlygos trijuose miestuose – Vilniuje, Kaune ir Klaipėdoje.
- Jauniems žmonėms suteikta galimybė gauti emocinę paramą telefonu ir internetu. Savanoriai 2024 metais būdėjo 35107 valandas.

Keletas projekto akimirkų





INFORMACIJA APIE ORGANIZACIJĄ

„Jaunimo linija“ – nevyriausybinė organizacija, kurios vizija – nė vienas nepaliktas vienas. Kasdien teikiame
nemokamą emocinę paramą jaunimui visoje Lietuvoje, telefonu 24/7 (8 800 28 888) ir pokalbiais internetu.

INFORMACIJA APIE PROJEKTĄ

Projekto veiklos, eiga

Projektas buvo įgyvendinamas VšĮ „Jaunimo linija“ padaliniuose Vilniuje, Kaune ir Klaipėdoje. Projekto laikotarpiu vyko savanorių paruošimo ir įsitraukimo į budėjimus veiklos bei buvo užtikrintos jų budėjimo sąlygos.
Lėšos buvo panaudotos savanorių paruošimo procesui organizuoti, įskaitant mokymų organizavimą ir reikalingų priemonių įsigijimą. Taip pat buvo padengtos kanceliarinės išlaidos bei maitinimas budėjimų metu, siekiant užtikrinti saugias ir tinkamas sąlygas savanoriams teikti emocinę paramą.

Projekto metu savanoriai budėjo emocinės paramos linijoje, teikdami anoniminę ir nemokamą emocinę pagalbą jauniems žmonėms, patiriantiems emocinius sunkumus, vienišumą, nerimą ar krizines situacijas.

Projekto rezultatai

Įgyvendinus projektą buvo sustiprintos emocinės paramos paslaugos jaunimui Lietuvoje. 2024 metais sulaikėme beveik 50 000 kreipimusi. Projekto lėšos prisidėjo prie naujų savanorių paruošimo ir jų įsitraukimo į budėjimus, taip pat prie savanorių darbo sąlygų užtikrinimo.
Dėl projekto finansavimo buvo sudarytos galimybės užtikrinti nuolatinį savanorių budėjimą Vilniuje, Kaune ir Klaipėdoje, o tai leido tęsti emocinės paramos teikimą jauniems žmonėms visoje Lietuvoje. Budėjimų metu savanoriai suteikė emocinę paramą jauniems žmonėms, susiduriantiems su įvairiais psichologiniais sunkumais – nerimu, vienišumu, santykių problemomis ar krizėmis.
Projektas prisidėjo prie Jaunimo linijos misijos – padėti jaunam žmogui nelikti vienam su sunkumais ir suteikti saugią erdvę kalbėtis apie tai, kas svarbu.

Padėka aukotojams
<pasirinktinai>

Projekto biudžetas

	Planuota išleisti, Eur	***Išleista, Eur***		***Išlaidas įrodantys dokumentai***
		Dokumento suma, Eur	Projektui priskirta suma, Eur	
I. Personalo kaštai (su mokesčiais)				
II. Prekių įsigijimas				
Maistas budintiems savanoriams	15,70	15,70	15,70	UAB Maxima LT, PVM SF MAX422240002121, 2024 11 25
Maistas budintiems savanoriams	74,96	74,96	74,96	UAB Maxima LT, PVM SF MAX400240006815, 2024 12 02
Maistas budintiems savanoriams	13,99	13,99	13,99	UAB Nauji verslo projektai, PVMS SF RNVP00283, 2024 12 06
Maistas budintiems savanoriams	77,27	77,27	77,27	UAB Maxima LT, PVM SF BRBX631003021303, 2024 12 08
Maistas budintiems savanoriams	32,29	32,29	32,29	UAB Maxima LT, PVM SF MAX866240248027, 2024 12 15
Maistas budintiems savanoriams	87,90	87,90	87,90	UAB Rūta, PVM SF RŪT82100492, 2024 12 17
Maistas budintiems savanoriams	11,78	11,78	11,78	UAB Maxima LT, PVM SF MAX097240026470, 2024 12 18
Maistas budintiems savanoriams	84,48	84,48	84,48	UAB Maxima LT, PVM SF MAX350240193205, 2024 12 19
Maistas budintiems savanoriams	90,17	90,17	90,17	UAB Barbora, PVM SF BRBX631003031972, 2024 12 19
Maistas budintiems savanoriams	87,87	87,87	87,87	UAB Barbora, PVM SF BRBX693000770200, 2024 12 20
Maistas budintiems savanoriams	90,41	90,41	90,41	UAB Maxima LT, PVM SF MAX866240248028, 2024 12 23
Maistas budintiems savanoriams	113,18	113,18	113,18	UAB Barbora, PVM SF BRBX631003043244, 2025 01 03
Maistas budintiems savanoriams	41,98	41,98	41,98	UAB Maxima LT, PVM SF MAX866250023136, 2025 01 20
Maistas budintiems savanoriams	185,84	185,84	153,03	UAB Barbora, PVM SF BRBX631003059806, 2025 01 22
Maistas budintiems savanoriams	54,57	54,57	54,57	UAB Maxima LT, PVM SF MAX350250015975, 2025 01 27

	Planuota išleisti, Eur	***Išleista, Eur***		***Išlaidas įrodantys dokumentai***
		Dokumento suma, Eur	Projektui priskirta suma, Eur	
Kanceliarinės prekės	26,85	26,85	26,85	UAB DOLOVIJA, SF DOLP1120772, 2025 01 15
Kanceliarinės prekės	18,26	18,26	18,26	UAB Maxima LT, PVM SF MAX350250015976, 2025 01 30
III. Paslaugų įsigijimas				
Mokymai savanoriams	1269,68	1269,68	436,67	MB Antraštė, PVM SF CA02470, 2024 12 06
IV. Kitos išlaidos				
V. Aukok.lt paslaugos suma	*7 proc.*		113,76	
Iš viso:			1625,12	

PATVIRTINIMAS

x Patvirtinu, kad ataskaitoje ir faktines išlaidas pagrindžiančiuose finansiniuose dokumentuose pateikta informacija yra tiksli ir teisinga.

x Patvirtinu, kad surinkta parama buvo panaudota mano gydymui.

x Patvirtinu, kad nurodytos išlaidos nebuvo apmokėtos iš kitų šaltinių ar kompensuotos draudimo.

x Patvirtinu, kad ši ataskaita bus viešai skelbiama.

Projektų vadovė Lina Baleišienė